

# PRZEKRÓJ POZIOMY W POZIMOIE ŚCIAN E-E

skala 1:50

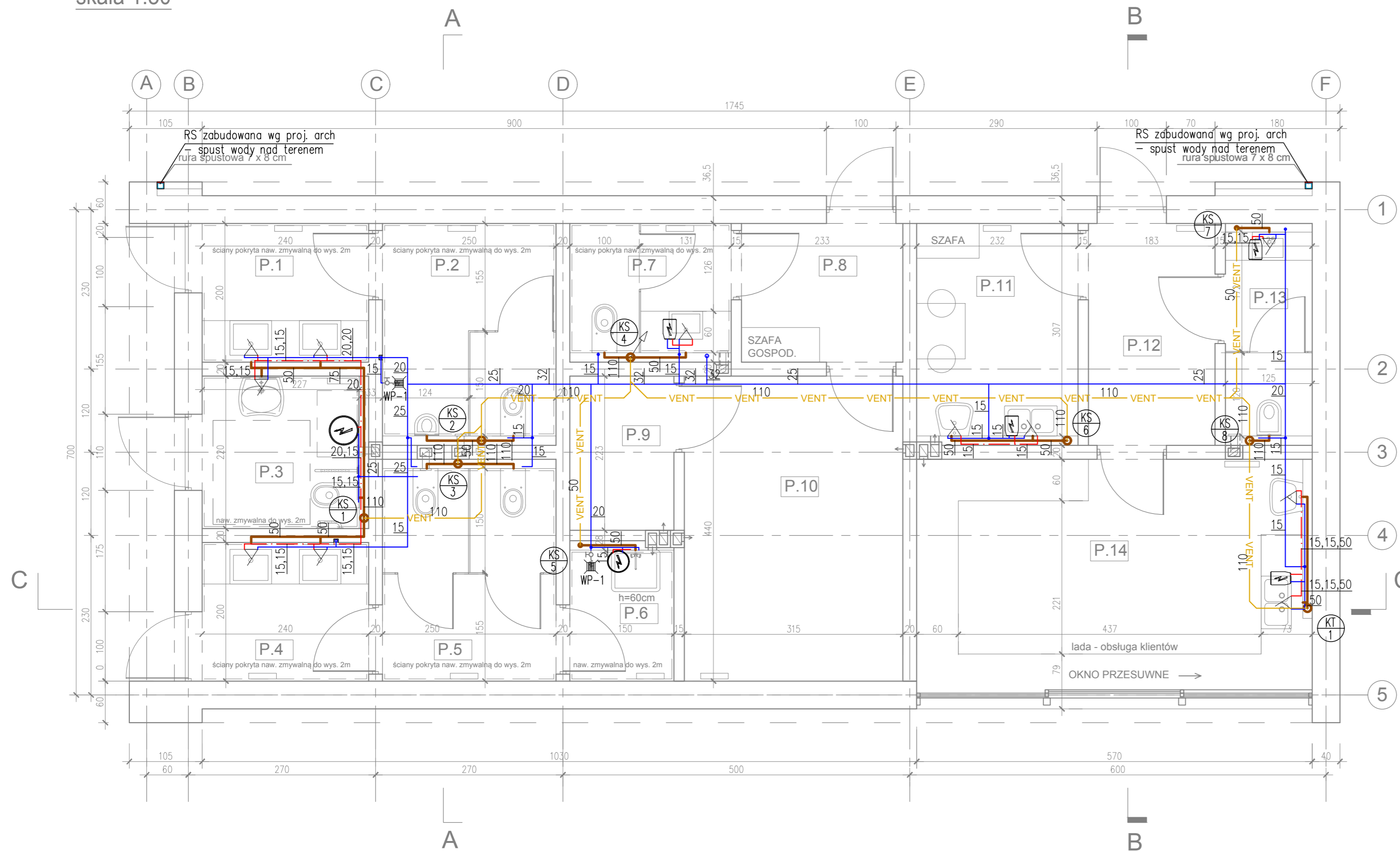

# RZUT DACHU

skala 1:50

Faza: <b>Projekt wykonawczy</b>		
Nazwa inwestycji: Zagłębiowski Park Linearny - rewitalizacja obszaru funkcjonalnego doliny rzek Przemszy i Brynicy - Miasto Będzin - Brzozowica. Zagospodarowanie terenu nad rzeką Czarną Przemszą polegające na budowie budynku wielofunkcyjnego, ścieżek, urządzeń sportowych oraz oświetlenia.		
Nr projektu: 244845-00		
Lokalizacja: Będzin, działki nr: 34, 35, 61/2, 137/1, 137/2, 139/1, nr obrębu: 240101_1.0001		
Inwestor: <b>Miasto Będzin,</b> ul. 11 Listopada 20, 42-500 Będzin		
Generalny Projektant: <b>Ove Arup &amp; Partners International Ltd. Sp. z o.o.</b> Oddział w Polsce ul. Inflancka 4, 00-189 Warszawa tel. (+48) 22 455 45 54, fax. (+48) 22 455 45 55		
Biuro Kraków: ul. Przybyszewskiego 56, 30-128 Kraków tel. (+48) 12 292 22 30, fax. (+48) 12 376 82 04		
Architekt: <b>BOOM Piotr Szydłowski Jakub Sztefko s.c.</b> Al. Armii Krajowej 220/113, 43-316 Bielsko-Biała tel. (+48) 502 513 587		
Projektant: <b>mgr inż. Jacek Marzec</b>	Nr uprawnień: <b>71/2003</b>	Podpis:
Opracował: <b>mgr inż. Paulina Pietrzak</b>		Podpis:
Sprawdzający: <b>mgr inż. Marta Chudzio</b>	Nr uprawnień: <b>PDK/0037/PWOS/10</b>	Podpis:
Branża: <b>Sanitarna</b>		Arkusz: A2
Tytuł rysunku: <b>Instalacje wodno-kanalizacyjne.</b> Rzut parteru.		Skala: 1:50
		Data: 17.06.2016
Nr rysunku: <b>ZPL-BEB-PW-P-D-02</b>		Rewizja: -

